

ICONISCH ONTWERP ENTREEVLOER DE CORRIDOR

Almere, juli 2022

Triflex
Delivering solutions together.



De entreevloer van de Corridor, gelegen tussen het winkelcentrum en de Hospitaalgarage in Almere Centrum, was toe aan een renovatie. De opdrachtgever wilde graag een nieuw en iconisch ontwerp, daar zorgde de Almeerse kunstenaar Kasper Jongejan voor. In de uitvoering werd gebruik gemaakt van Triflex.

DE UITDAGING

De uitdaging zat hem tijdens dit project in het uitvoeren van de specifieke ideeën van de kunstenaar, in combinatie met de technische aspecten. Daarnaast was er de wens om de renovatie zo snel mogelijk uit te voeren, zodat de Corridor niet lang gesloten zou blijven. De kwalitatief hoogwaardige producten en systemen van Triflex leenden zich hier uitstekend voor.

De entreevloer moest een echt kunstwerk worden, gebaseerd op de hoekige en strakke vormen van de gebouwen in het centrum van Almere. Het kunstwerk is bovendien onderdeel van de Zeegroene Loper; de nieuwe kunstroute door Almere Centrum. Ook een kunstzinnige uitstraling, volgens de wensen van de opdrachtgever en de kunstenaar, was een uitdaging tijdens dit project.

Vragen of meer informatie?
We horen het graag!

Boerendanserdijk 35
8024 AE Zwolle
T +31 38 460 20 50
F +31 38 460 38 57
info@triflex.nl
www.triflex.nl



“De entreevloer moest een echt kunstwerk worden, gebaseerd op de hoekige en strakke vormen van de gebouwen in het centrum van Almere.”

VOOR DE RENOVATIE

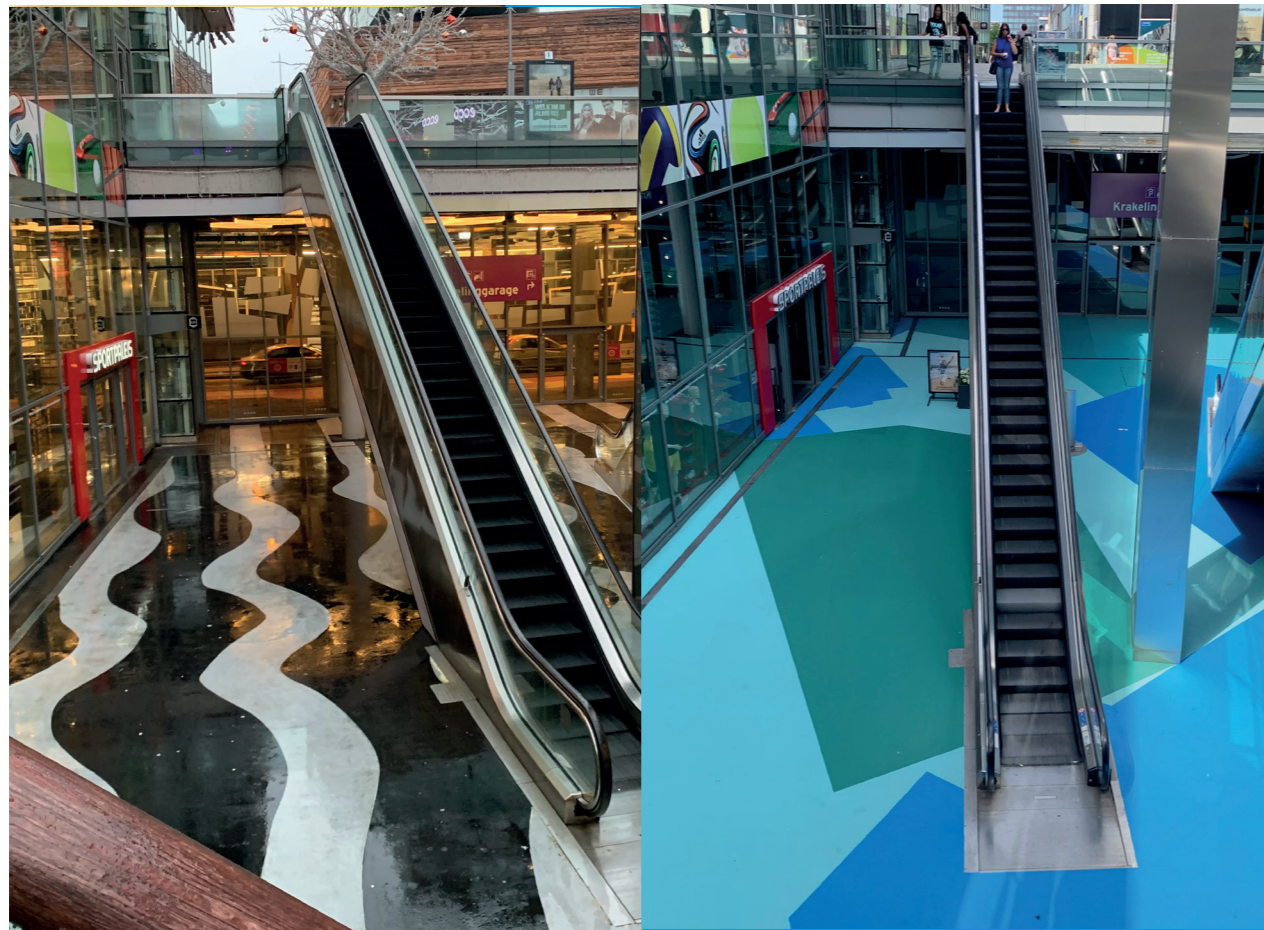

NA DE RENOVATIE

DE OPLOSSING

Het Triflex BFS systeem is een duurzaam gietvloersysteem dat de oplossing bood voor dit project. Het systeem zorgt voor een gegarandeerd waterdichte en naadloze afdichting. Het BFS systeem is bestendig tegen mechanische belasting en weersinvloeden. Dit was voor dit project belangrijk, omdat de entreevloer buiten ligt. Het aanbrengen van het systeem kan snel en veilig, doordat het koud te aan te brengen is en snel uithardt. Tot slot zijn er talloze kleuren en ontwerpen mogelijk met dit systeem, iets dat een vereiste was tijdens dit project.

De oude afwerking van de openbare ruimte was ook van Triflex. Het voordeel van Triflex is dat de kunststoffen, ook na vele jaren, een homogene verbinding aangaan zodat het technisch gezien één robuust geheel wordt. Hierdoor hoefde de oude afwerking niet helemaal verwijderd te worden.

HET PROCES

In het voortraject hebben alle partijen, waaronder Triflex, bij elkaar gezeten om een plan te maken voor het realiseren van dit project. De oude afwerking van de vloer is gerealiseerd door Meekelenkamp Kunststof Techniek. Deze partij heeft veel ervaring met Triflex en complexe ontwerpen en was om deze redenen weer een geschikte applicateur voor dit project.

De bovenste laag van de oude afwerking is als eerst geschuurd. Doordat de oude Triflex laag niet verwijderd hoefde te worden, kon het BFS systeem hierna meteen geplaatst worden. Deze bestaat onder andere uit een primer, voor een afsluiting van en gegarandeerde hechting aan de ondergrond. Hier bovenop kwam de zelf nivellerende, mechanisch belastbare slijtlaag; Triflex ProFloor RS. Daar kwam tot slot een Triflex Cryl Finish overheen; een slijtvaste en UV-bestendige gepigmenteerde finish ter verhoging van de chemische en mechanische bescherming. De finish is ingestrooid met fijn kwartsand voor een antislip effect.

Opvallende cijfers



650M²

oppervlakte is behandeld met Triflex



IN 2022

is de vloer gerenoveerd met Triflex

HET RESULTAAT

Almere Centrum is een duurzaam kunstwerk rijker dat voor iedereen toegankelijk is!

Het project heeft geresulteerd in een entreevloer met een compleet andere uitstraling dan voorheen. De uitstraling is een echt kunstwerk en voldoet aan de wensen van de opdrachtgever en de kunstenaar. Zowel de technische als de esthetische aspecten zijn vakkundig verwerkt. De vloer is goed beschermd en kan er weer jarenlang tegenaan. Het gewenste resultaat is behaald, de opdrachtgever en de kunstenaar zijn tevreden.

BETROKKEN PARTIJEN

Opdrachtgever

Gemeente Almere



Applicateur

MEEKELENKAMP
KUNSTSTOF TECHNIEK BV



Kunstenaar/Architect

Kasper Jongejans

HET GEBRUIKTE SYSTEEM

Triflex BFS systeem, kwartsand fijn

Dit systeem is ideaal om buitenruimtes te beschermen. Dit naadloze gietvloersysteem is volledig waterdicht, kan mechanisch worden belast en is weersbestendig. Door de koude applicatie, de lange levensduur en de talloze mogelijkheden wat betreft kleur, design en antislip, is dit een uitstekende keuze!

